

LEVRIG DEGEMER

Livret d'accueil 2022



KERFEUNTEUN - KREC'H GWENN - PENHARZ
kerfeunteun - Kreac'h gwenn - Penhars

Taolenn Sommaire

- 01 Mot d'accueil
- 02 Présentation de Diwan et de l'école
- 03 Fonctionnement au quotidien
- 04 L'implication des parents
- 05 Agenda 2022 - 2023



DEGEMER

MOT D'ACCUEIL



Au nom de l'association des parents d'élèves, nous souhaitons la bienvenue aux nouvelles familles et sommes heureux de retrouver les autres. L'année 2021-2022 fut l'année de reprise de la vie associative. Nos rencontres et les événements que nous organisons, sont le moteur de notre école. Nous espérons désormais que 2022-2023 marquera le retour à la normale.

Notre école, sur 3 sites à Quimper (Kerfeunteun, Penharz et Krec'h Gwenn), est unique à l'échelle du réseau Diwan. Elle a la chance de s'appuyer sur une équipe de professionnels aguerris et de volontaires motivés. Nous avons, encore cette année, de nombreux défis à relever pour que notre école continue de vivre et de se développer.

Nous souhaitons conserver notre fonctionnement d'école associative, gratuite et ouverte à toutes et tous. Malgré notre convention avec l'Education Nationale, notre association doit faire face à de nombreuses dépenses non prises en charge. Pour cela, votre investissement au quotidien est primordial. Cela représente bien sûr du temps et de l'engagement, mais c'est aussi des rencontres, de l'enthousiasme, de la bonne humeur et c'est ce qui fait la richesse de Diwan.

**Vous êtes les meilleurs ambassadeurs de l'école,
faites-la grandir avec vos enfants !
Bonne rentrée à toutes et tous !**

Le Conseil collégial de l'AEP

KINNIG AR SKOL

Présentation de Diwan et de l'école

Diwan

Diwan est un réseau d'écoles associatives et gratuites fondé en 1977 par quelques parents qui ne voulaient pas se résigner à voir disparaître la langue bretonne. Depuis l'origine, la place des parents est donc essentielle à Diwan. Les équipes enseignantes s'investissent dans un projet pédagogique ambitieux, pour permettre à nos enfants, à la sortie du CM2, d'acquérir une réelle double compétence français/breton.

Les écoles Diwan sont des écoles sous contrat avec l'Education nationale. Elles suivent les programmes officiels, en immersion en langue bretonne. Le breton est la langue d'enseignement et de communication au sein de l'école. Chaque année, les évaluations réalisées en fin de cursus confirment la pertinence de ce choix.

Diwan Kemper

Skol Diwan Kemper existe depuis 1977 et accueille à ce jour 226 élèves, de la toute petite section jusqu'au CM2, répartis en 12 classes sur les sites de Kerfeunteun, Penharz et depuis 2020 Krec'h Gwenn.

Vous rencontrerez vos enseignants en réunion pédagogique en début d'année. Ce sera l'occasion d'élire des parents délégués. Ils ont la charge d'animer à l'échelle de la classe le groupe des parents. Parmi leurs attributions, la coordination de la traditionnelle vente de gâteaux du vendredi mais aussi faciliter les échanges et faire circuler les informations.



DIV GEVREDIGEZH

UNE ÉCOLE, 2 ASSOCIATIONS !

L'école s'appuie au quotidien sur 2 associations, l'AEP et le Comité de soutien (ou Kuzul) :

AEP (ASSOCIATION D'ÉDUCATION POPULAIRE)

Les parents de l'école sont adhérents de l'AEP. Ils peuvent participer au Conseil collégial qui est l'organe décisionnaire de l'association. Ses membres sont élus lors de l'assemblée générale en début d'année scolaire. Le conseil collégial se réunit environ 1 fois par mois.

L'AEP de Skol Diwan Kemper emploie le personnel non-enseignant et gère les comptes de l'école. C'est une véritable PME de 14 salariés !

L'AEP s'organise en **7 COMMISSIONS** :

- **Périscolaire** : suivi et amélioration des prestations de cantine et garderie.
- **Ressources humaines** : recrutement, suivi des payes, plannings...
- **Travaux et sécurité** : réparations, sécurité du personnel, des enfants...
- **Communication et langue bretonne** : les traductions, les médias, faire savoir.
- **Finances** : gestion des dons, des recettes, des dépenses...
- **Transition digitale** : mettre au service de l'école des outils modernes de gestion.
- **Mécénat** : mettre en place de nouvelles sources de financement.

L'AEP a besoin de bénévoles aux compétences variées et de personnes motivées qui apportent des idées nouvelles.

LE KUZUL OU COMITÉ DE SOUTIEN

Le comité de soutien est une association distincte de l'AEP qui organise des événements pour financer l'école. C'est un peu notre comité des fêtes. C'est l'un des rouages indispensables au financement de l'école et qui entretient la convivialité et l'envie de faire école ensemble.

On nomme au quotidien le comité de soutien par un acronyme qui paraîtra barbare aux nouvelles oreilles : KSDBG- Kuzul Skoazell Diwan Bro Gemper (Comité de soutien Diwan Pays de Quimper).

Le KSDBG est connu pour organiser chaque année au mois de novembre le plus grand troc et puces de Quimper !

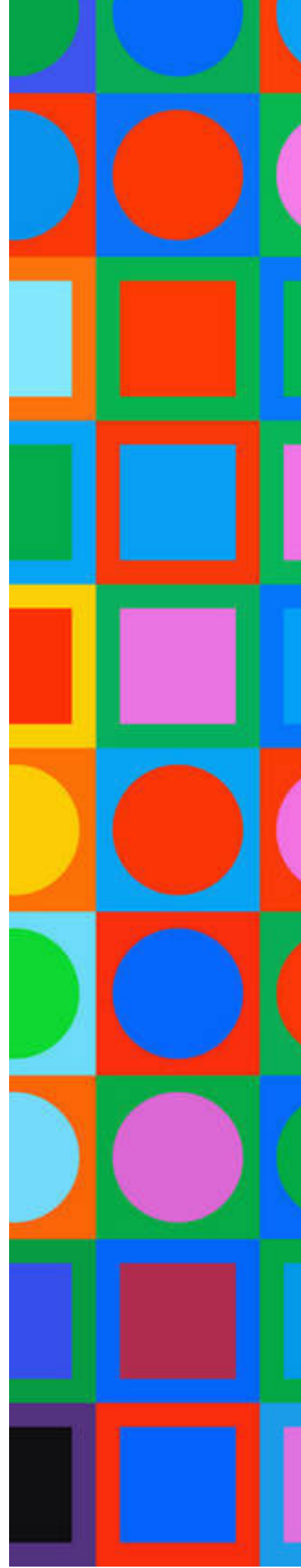

MONT-EN-DRO

FONCTIONNEMENT AU QUOTIDIEN



L'école est ouverte les lundi, mardi, jeudi et vendredi.

La garderie ouvre ses portes sur les sites de

- Penhars et de Kerfeunteun à 7h30.
- Krec'h Gwenn à 7h45.

L'accueil pour le début des cours se fait entre 8h35 et 8h45.
La sortie d'école est entre 16h30 et 16h45

L'un des principaux vecteur de l'information est le cahier de liaison. Les mails et le site internet, les pages Facebook et Instagram vous permettront également d'être informé.e.s.

Une équipe travaille actuellement à la transition numérique de l'école. Une application en ligne va voir le jour prochainement pour la réservation des repas à la cantine. Elle devrait être effective dès le mois d'octobre 2022.

Depuis avril 2022, une nouvelle coordinatrice, Izabel Morvan, salariée de l'AEP aide à la bonne gestion de l'école :
coordination de l'équipe salariée, rationalisation de notre fonctionnement, interface entre les enseignants et l'AEP...
Son aide est précieuse, merci de porter attention à ses communications mails.

skol.kemper.kenurzhierez@diwan.bzh

Et bien évidemment, retrouvez le trombinoscope de l'école sur le site internet diwankemper.bzh !



PLAS AR GERENT

L'IMPLICATION DES PARENTS



Il existe de très nombreuses façons de s'investir à l'école, par exemple :

Prendre part à une des commissions de l'AEP (Conseil collégial, commission cantine, salariés, communication...) ou au Comité de soutien (KSDBG).

Participer à l'organisation d'un événement pour l'école et/ou aux différentes actions (ventes, gâteaux, ...)

Faire un don mensuel ou ponctuel à l'école (déductible des impôts à 66 %). Document téléchargeable sur le site : diwankemper.bzh

Aider à surveiller la cour ou la cantine lors de l'absence de salariés.

Chaque année vous recevez au mois de septembre un formulaire à remplir, "Kemeromp perzh", qui nous permet de connaître vos compétences et vos préférences dans la façon de vous investir. Merci de nous faire retour de ce document.

BON À SAVOIR

Le Budget de l'AEP est d'environ 400 000 € pour 226 élèves

Montant du forfait scolaire par élève en maternelle (plus de 3 ans) : 1 307 €

Montant du forfait scolaire par élève en primaire : 480 €
Soit une moyenne de 893 € par enfant.

$(400\ 000 / 226) - 893 = 876\ €$

L'AEP doit trouver 876 € par an et par élève pour financer la cantine, la garderie, les ASEM et les AVS. Mais toutes les communes ne versent pas encore le forfait scolaire. En réalité, la somme à réunir est plus importante.

Votre implication nous permettra de continuer à relever ce défi !

DEIZIATAER Agenda

SAMEDI 17 SEPTEMBRE
ANNIVERSAIRE DE KERNE ÉLAGAGE

SEPTEMBRE / OCTOBRE
OPÉRATION "JUS DE POMMES"

MARDI 11 OCTOBRE 2022 À 19H00
AG COMMUNE DE L'AEP ET DE KSDBG À PENHARS

DIMANCHE 6 NOVEMBRE 2022
TROC ET PUCES

SAMEDI 31 DÉCEMBRE 2022
FEST NOZ "KALANNA"

DE FÉVRIER À MAI
PORTES OUVERTES

JUIN
KERMESSE

AU COURS DE L'ANNÉE, VENTES DIVERSES :
CALENDRIERS, VIGNETTES, SAPINS, TOMBOLAS...



kerfeunteun

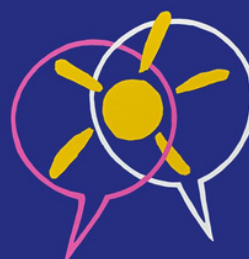

krec'h gwenn



penharz

DAREMPRED
CONTACT

Kerfeunteun 07 57 08 66 16
Krec'h Gwenn 06 71 25 98 43
Penharz 02 98 65 18 79

aep.kemper@diwan.bzh

Pour mieux connaître votre école et son fonctionnement nous vous invitons à lire ou relire ses statuts et son règlement intérieur sur notre site internet

WWW.DIWANKEMPER.BZH